



ชุมชนเพชรบูรณ์ พันธ์ 2

คู่มือตัวอย่างความสำเร็จ
การประยุกต์ใช้ปรัชญาของเศรษฐกิจพอเพียง

ประเภทชุมชนเศรษฐกิจพอเพียง

สำนักงานคณะกรรมการพิเศษเพื่อประสานงานโครงการอันเนื่องมาจากพระราชดำริ
(สำนักงาน กปร.)

คำนำ

สำนักงาน คณะกรรมการพิเศษ เพื่อประสานงานโครงการอันเนื่องมาจากพระราชดำริ (สำนักงาน กปร.) ร่วมกับมูลนิธิชัยพัฒนา สำนักงบประมาณ กระทรวงมหาดไทย กองทัพอากาศ และมูลนิธิสถาบันวิจัยและพัฒนาประเทศตามปรัชญาเศรษฐกิจพอเพียงได้จัดให้มีการประกวดผลงานตามปรัชญาของเศรษฐกิจพอเพียง ครั้งที่ 2 โดยมีวัตถุประสงค์เพื่อเผยแพร่ตัวอย่างความสำเร็จของบุคคล ชุมชน และองค์กรภาครัฐและธุรกิจที่ได้น้อมนำเอาหลักปรัชญาเศรษฐกิจพอเพียงไปประยุกต์ใช้ในการดำเนินชีวิต การพัฒนาชุมชน และการบริหารจัดการองค์กร จนประสบความสำเร็จและเป็นแบบอย่างที่ดีแก่สังคม

จากการประกวดผลงานฯ ที่ผ่านมา ชุมชนเพชรราชู พัน 2 ได้รับรางวัลรองชนะเลิศ ถ้วยพระราชทานสมเด็จพระเทพรัตนราชสุดาฯ สยามบรมราชกุมารี ประเภทชุมชนเศรษฐกิจพอเพียง ซึ่งเหมาะสมที่จะเป็นตัวอย่างให้แก่

ชุมชนอื่นๆ รวมทั้งบุคคลทั่วไปที่สนใจเข้ามาศึกษาเรียนรู้ความสำเร็จ สำนักงาน กปร. จึงพิจารณาเห็นสมควรให้ ชุมชนเพชรราชู พัน 2 เป็นศูนย์เรียนรู้เศรษฐกิจพอเพียง โดยในเบื้องต้น สำนักงาน กปร. ได้จัดพิมพ์หนังสือคู่มือตัวอย่างความสำเร็จการประยุกต์ใช้ปรัชญาของเศรษฐกิจพอเพียง ประเภทชุมชนเศรษฐกิจพอเพียง เพื่อเป็นคู่มือให้กับชุมชนและผู้สนใจได้เข้าใจ และมองเห็นภาพการน้อมนำหลักปรัชญาของเศรษฐกิจพอเพียงไปประยุกต์ใช้ในการสร้างชุมชนเข้มแข็ง เกิดความสามัคคี เป็นอันหนึ่งอันเดียวกันเหมือนชุมชนเพชรราชู พัน 2

สุดท้ายนี้ สำนักงาน กปร. ขอขอบคุณ ชุมชนเพชรราชู พัน 2 เป็นอย่างยิ่ง ที่ให้ความอนุเคราะห์ข้อมูลและรูปภาพในการจัดพิมพ์หนังสือเล่มนี้ โดยหวังเป็นอย่างยิ่งว่าหนังสือคู่มือตัวอย่างความสำเร็จฯ เล่มนี้ จะเป็นแนวทางในการดำเนินชีวิตและดำรงตนให้เป็นประโยชน์ต่อการพัฒนาชุมชนให้เข้มแข็งต่อไป

สำนักงาน กปส.

ประวัติชุมชน

ชุมชนเพชรบูรณ์ บ้าน 2 เป็นชุมชน ภายใต้การดูแลของกองพันทหารราบที่ 2 กรมทหารราบที่ 11 รักษาพระองค์ มีลักษณะ ชุมชนที่อาศัยอยู่ในเขตพื้นที่ทหาร เป็นชุมชน ที่มีวิถีแนวทางการปฏิบัติอยู่ในกฎ ระเบียบ อย่างเคร่งครัด ทั้งนี้ชุมชนได้มีกิจกรรมที่ส่งเสริม

ความสามัคคีของคนในชุมชนอย่างต่อเนื่อง กิจกรรมที่สร้างความสามัคคีของชุมชน ได้แก่ การร่วมกันขायต้นไม้ เพื่อเป็นรายได้เสริมให้แก่ ครอบครัว และครัวเรือนในชุมชนยังมีการปลูก พืชผักสวนครัว เพื่อเป็นการลดรายจ่ายให้แก่ ครัวเรือน





ข้อมูลพื้นฐาน

ชุมชนเศรษฐกิจพอเพียงแห่งนี้ มีประชากรทั้งหมด 1,895 คน 344 ครอบครัวยกก่อตั้งเป็นชุมชนเมื่อวันที่ 17 เมษายน 2547 ในพื้นที่กองพันทหารราบที่ 2 กรมทหารราบที่ 11 รักษาพระองค์ รวมจำนวน 418 ไร่ ประชากรประกอบอาชีพแม่บ้าน พนักงานบริษัท

เอกชน ค้าขาย รับราชการ ตามลำดับ โดยแม่บ้านจะมีอาชีพเสริมสร้างรายได้จากกิจกรรมต่างๆ ที่ชุมชนเพชรารุช พัน 2 สนับสนุน เช่น โครงการไม้ดอกไม้ประดับ โครงการตระกร้าสาน ตัดเย็บเสื้อผ้า จักรยานยนต์รับจ้าง เป็นต้น

คณะกรรมการชุมชนเพชรบูรณ์ พัน 2

จำนวน 11 คน ประกอบด้วย

1. ร.ท.ชัยนันท์	จ้อยสวัสดิ์	ประธานกรรมการ
2. จ.ส.อ.อำพร	จะโนรัตน์	รองประธานกรรมการ
3. นางวัชรารัตน์	ธนกรพิทักษ์	เลขานุการ
4. นางสินีนานฎ	ชาวท่าทราย	กรรมการ
5. จ.ส.อ.จำลอง	รอดพวง	กรรมการ
6. จ.ส.อ.นิคม	วัฒนา	กรรมการ
7. จ.ส.อ.ภาคภพ	กวินภาวัฒน์	กรรมการ
8. จ.ส.อ.สมพงษ์	มงคลวัย	กรรมการ
9. นางจินดา	จ้อยสวัสดิ์	กรรมการ
10. จ.ส.อ.ชาติ	อินทร์น้อย	กรรมการ
11. จ.ส.อ.สืบสมบัติ	เกตุประสิทธิ์	กรรมการ

การประยุกต์ใช้หลักปรัชญาของเศรษฐกิจพอเพียง

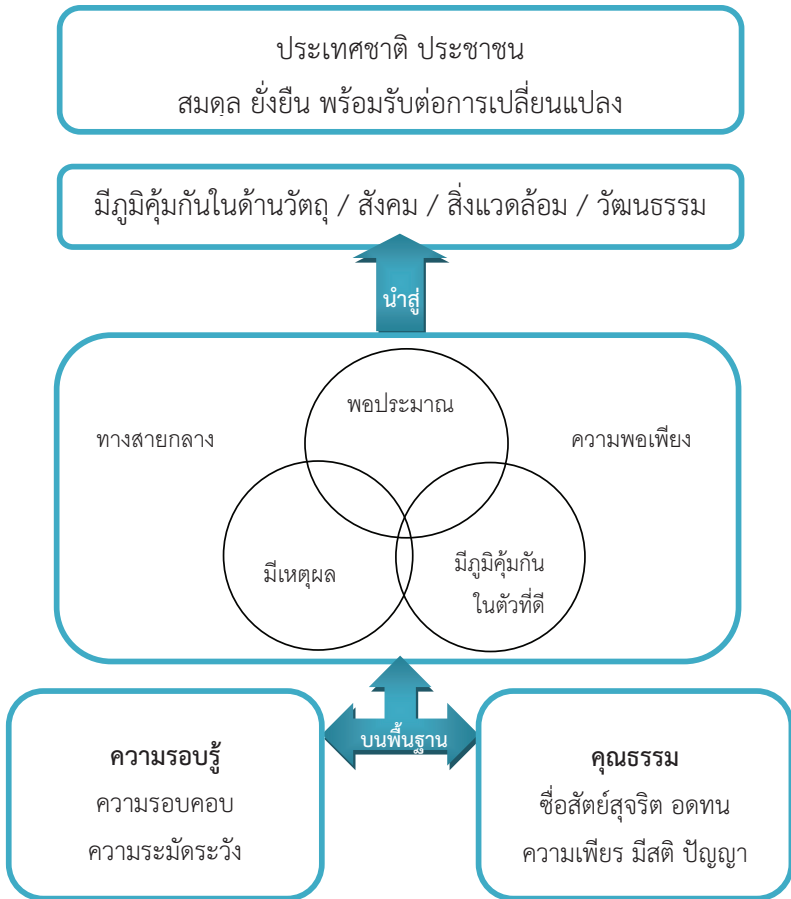

ที่มา : มูลนิธิสถาบันวิจัยและพัฒนาประเทศตามปรัชญาของเศรษฐกิจพอเพียง,
สำนักงานคณะกรรมการพัฒนาการเศรษฐกิจและสังคมแห่งชาติ, 2555

วันที่	ชื่อ	รายละเอียด
17/10/2564	นาย ก. ก.	เข้าร่วมกิจกรรมปลูกไม้ประดับ
18/10/2564	นาย ข. ข.	เข้าร่วมกิจกรรมปลูกไม้ประดับ
19/10/2564	นาย ค. ค.	เข้าร่วมกิจกรรมปลูกไม้ประดับ
20/10/2564	นาย ง. ง.	เข้าร่วมกิจกรรมปลูกไม้ประดับ
21/10/2564	นาย จ. จ.	เข้าร่วมกิจกรรมปลูกไม้ประดับ
22/10/2564	นาย ฉ. ฉ.	เข้าร่วมกิจกรรมปลูกไม้ประดับ
23/10/2564	นาย ช. ช.	เข้าร่วมกิจกรรมปลูกไม้ประดับ
24/10/2564	นาย ซ. ซ.	เข้าร่วมกิจกรรมปลูกไม้ประดับ
25/10/2564	นาย ฌ. ฌ.	เข้าร่วมกิจกรรมปลูกไม้ประดับ
26/10/2564	นาย ฉะ. ฉะ.	เข้าร่วมกิจกรรมปลูกไม้ประดับ
27/10/2564	นาย ฉะ. ฉะ.	เข้าร่วมกิจกรรมปลูกไม้ประดับ
28/10/2564	นาย ฉะ. ฉะ.	เข้าร่วมกิจกรรมปลูกไม้ประดับ
29/10/2564	นาย ฉะ. ฉะ.	เข้าร่วมกิจกรรมปลูกไม้ประดับ
30/10/2564	นาย ฉะ. ฉะ.	เข้าร่วมกิจกรรมปลูกไม้ประดับ
31/10/2564	นาย ฉะ. ฉะ.	เข้าร่วมกิจกรรมปลูกไม้ประดับ

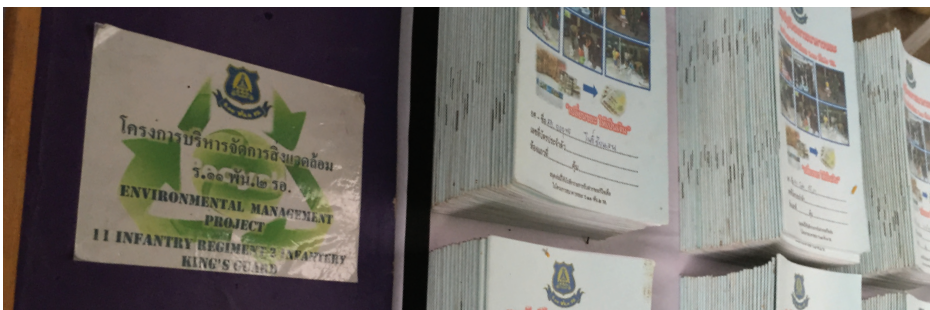

ความพอประมาณ

ชุมชนเพชรารุช พัน 2 เป็นชุมชนที่ตั้งอยู่ในเขตเมืองที่มีความเกื้อกูลกันทั้งในฐานะเพื่อนร่วมงานและเพื่อนร่วมอาชีพเสริม เช่น กิจกรรมการปลูกไม้ดอกไม้ประดับ การแปรรูป และกิจกรรมอื่นๆ พร้อมทั้งส่งเสริมให้ทุกครัวเรือนในชุมชนจัดทำบัญชีรายรับ - รายจ่าย เพื่อประเมินสภาพทางการเงินของตนเองได้ ชุมชนเพชรารุช พัน 2 จึงเป็นชุมชนที่พึ่งพาตนเองได้ สามารถสร้างรายได้ให้ครอบครัว และส่งเสริมอาชีพแบบเบ็ดเสร็จ

ความมีเหตุผล

ด้วยความที่ชุมชนเพชรารุช พัน 2 เป็นชุมชนที่อยู่ภายใต้การดูแลของทหาร ดังนั้น จึงเป็นชุมชนที่มีระเบียบวินัย และปฏิบัติตามกฎเกณฑ์อย่างเคร่งครัด โดยเน้นการมีส่วนร่วมของคนในชุมชนให้ร่วมตัดสินใจ และร่วมวางแผนชุมชนอย่างมีเหตุผล ดังนั้นแผนชุมชนจึงเกิดขึ้นจากความร่วมมือของทุกฝ่าย ซึ่งพร้อมที่จะปฏิบัติตาม และร่วมกันพัฒนาชุมชนตามแผนต่อไป



การมีภูมิคุ้มกันที่ดี

การออมเป็นกิจกรรมที่สร้างความเข้มแข็งให้แก่ชุมชนเพชรารูฯ พัน 2 สมาชิกในครัวเรือนจะมีการออมเงินอย่างสม่ำเสมอ และร่วมประชุมวางแผนพัฒนาชุมชนอย่างน้อยเดือนละ 1 ครั้ง นอกจากนี้ ยังให้ความสำคัญกับสุขภาพของคนในชุมชน โดยมีการตรวจสุขภาพเป็นประจำทุกปี โดยประสานงานกับชุดแพทย์เคลื่อนที่โรงพยาบาลพระมงกุฎเกล้า และหน่วยแพทย์ทันตกรรมจากกรมการแพทย์ทหารบก

เพื่อให้สมาชิกในชุมชนเข้าถึงบริการด้านสุขภาพที่ดี ในด้านสวัสดิการ มีทั้งโครงการลดรายจ่ายคือ ร้านค้าสวัสดิการเพื่อคนในชุมชน การปลูกผักหลังบ้าน การผลิตไบโอดีเซล เป็นต้น และโครงการเพิ่มรายได้เพื่อส่งเสริมให้ทั้งกำลังพลและครอบครัวมีรายได้จากอาชีพเสริม เช่น กิจกรรมไม้ดอกไม้ประดับ มอเตอร์ไซด์รับจ้าง ร้านเสริมสวย เป็นต้น



ความรู้

ชุมชนเพชรราชูท พัน 2 ให้ความสำคัญกับองค์ความรู้ในการดำเนินงานแต่ละกิจกรรม โดยเข้าอบรมหาความรู้เพื่อนำมาปรับใช้กับกิจกรรมต่างๆ ภายในชุมชน เช่น การเลี้ยงปลาในกระชัง การปลูกผักไร้ดิน การผลิตโอโอดีเซล แก๊สชีวภาพ เป็นต้น และนำความรู้ที่ได้รับไปขยายผลให้แก่ชุมชนในเขตพื้นที่รับผิดชอบของตนเอง เช่น การส่งเสริมการเพาะเห็ดให้แก่ชุมชนหลักสี่บางเขน และกลุ่มทหารเกณฑ์ เป็นต้น เพื่อเป็นการเพิ่มรายได้จากอาชีพเสริม

ทั้งนี้ ยังสนับสนุนการศึกษาให้กับครอบครัวกำลังพล เช่น สวัสดิการทุนการศึกษาบุตร กิจกรรมที่สอนน้อง การจัดติวเตอร์บ้านให้บุตรกำลังพล และมีศูนย์พัฒนาเด็กเล็ก ร.11 รอ. ปัจจุบันมีนักเรียนจำนวน 70 คน โรงเรียนกองทัพบกูปถัมภ์ เพชรราชูทวิทยา เปิดสอนตั้งแต่ระดับอนุบาล - ประถมศึกษา ปัจจุบันมีนักเรียนจำนวน 2,855 คน เพื่อให้การศึกษาแก่เด็กและเยาวชนทั้งในและนอกระบบ



คุณธรรม

ชุมชนได้ให้ความสำคัญในการจัดกิจกรรมตามวันสำคัญต่างๆ และเข้าร่วมกิจกรรมอย่างสม่ำเสมอพร้อมทั้งส่งเสริมการมีส่วนร่วมและพัฒนาขีดความสามารถของสมาชิกในชุมชนเพื่อให้โอกาสในการสร้างรายได้เสริม นอกจากนี้ ยังมีกิจกรรมต่างๆ เพื่อส่งเสริมคุณธรรม จริยธรรม ดังนี้

- กิจกรรมเสริมสร้างครอบครัวที่อบอุ่น เช่น กิจกรรมพักผ่อนประจำปี กิจกรรมส่งเสริมการพัฒนาคุณธรรม และแสดงออกถึงความจงรักภักดีต่อสถาบันศาสนา ให้ความสำคัญกับเยาวชนและผู้สูงอายุ โดยมีสวัสดิการเจ็บป่วย ทุนการศึกษาบุตรกำลังพล และการช่วยเหลือซ่อมแซมบ้านผู้ยากไร้ในพื้นที่รับผิดชอบ

- การรวมกลุ่มอาสาสมัครช่วยเหลือเกื้อกูลสังคม โดยประสานหน่วยงานในพื้นที่เขตบางเขน เพื่อทำกิจกรรมทางสังคมต่างๆ เช่น การอำนวยความสะดวกด้านจราจรในพื้นที่บางเขน ชุดลอกคูคลอง กำจัดวัชพืช เป็นต้น

ผลสำเร็จจากการประยุกต์ใช้ปรัชญาของ เศรษฐกิจพอเพียง



ชุมชนในเขตเมืองส่วนใหญ่มักมีอุปสรรคต่อการพัฒนา แต่ชุมชนเพชรารูธ ฟัน 2 เป็นชุมชนภายใต้การดูแลของทหารที่ได้น้อมนำหลักปรัชญาเศรษฐกิจพอเพียงมาประยุกต์ใช้กับชุมชน ส่งเสริมให้มีการรวมกลุ่มที่หลากหลาย ทำให้ชุมชนมีคุณภาพชีวิตและความเป็นอยู่ที่ดีขึ้น ภาวะหนี้สินของคนในชุมชน ลดลง มีรายได้เสริมจากการรวมกลุ่มต่างๆ พร้อมทั้งสามารถเป็นศูนย์เรียนรู้ที่มีองค์ความรู้ในการส่งเสริมอาชีพเพื่อลดรายจ่าย - สร้างรายได้ วิทยากรมีความรู้และเชี่ยวชาญในแต่ละกิจกรรมสามารถถ่ายทอดแก่ผู้ที่สนใจทั้งภายในและภายนอกชุมชน และเป็นชุมชนต้นแบบของชุมชนเมืองที่ได้น้อมนำหลักปรัชญาของเศรษฐกิจพอเพียงมาประยุกต์ใช้อย่างเหมาะสม



แผนการบริหารจัดการชุมชน

- สนับสนุนให้ครัวเรือนมีการออม และจัดทำบัญชีรายรับ-รายจ่าย
- มีการสำรวจและเก็บข้อมูลทุนทางสังคม ทุนทางวัฒนธรรม ภูมิปัญญาท้องถิ่น เพื่อเป็นข้อมูลในการพัฒนาอย่างยั่งยืนและเป็นระบบ
- มีการจัดเวทีแลกเปลี่ยนเรียนรู้ชุมชน เพื่อส่งเสริมให้มีการร่วมคิด ร่วมทำ ร่วมวางแผน ติดตามและประเมินผลชุมชน ซึ่งจะทำให้ทราบถึงความต้องการและปัญหาต่างๆ ที่เกิดขึ้นภายในชุมชน และร่วมกันวางแผนแก้ไขได้อย่างเห็นพ้องต้องกันทุกฝ่าย

- ประชาสัมพันธ์ให้ความรู้ชุมชน ในการเสริมสร้างสุขภาพครอบครัว ทั้งการออกกำลังกาย การบริโภคอาหาร และการสร้างสุขภาวะต่างๆ อย่างทั่วถึงและเสมอภาค
- ส่งเสริมการมีส่วนร่วมและพัฒนาขีดความสามารถของสมาชิกในชุมชน โดยให้วิทยากรผู้เชี่ยวชาญในด้านที่คนในชุมชนสนใจ เข้ามาฝึกสอน
- ส่งเสริมกิจกรรมลดรายจ่าย โดยเน้นการผลิตเพื่อบริโภคในชุมชน และกิจกรรมเพิ่มรายได้ สร้างอาชีพและรายได้เสริม

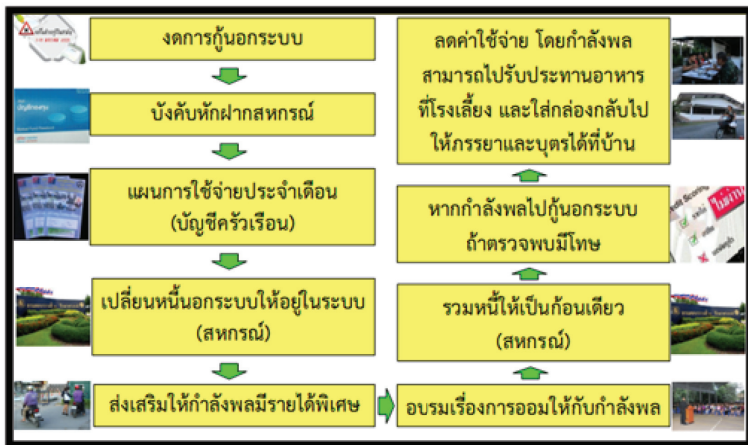

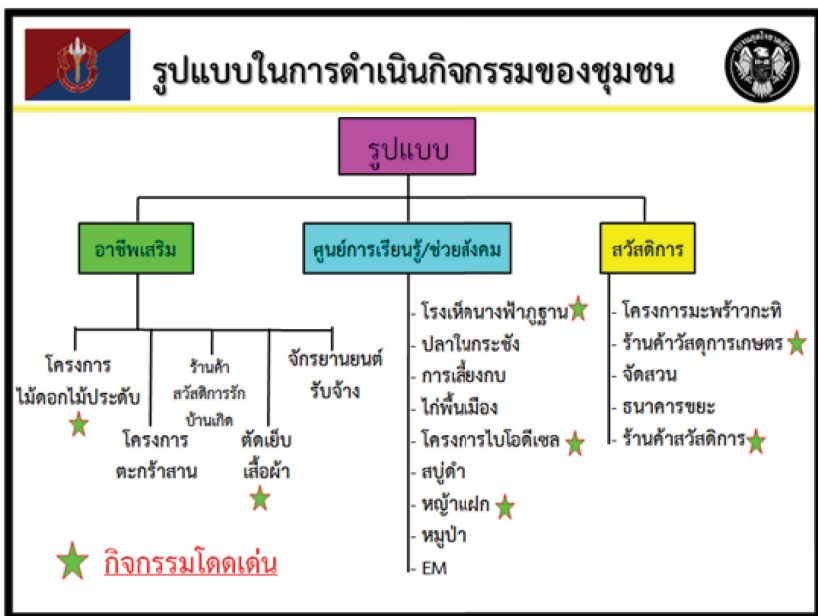



กิจกรรมลดรายจ่าย :

ศูนย์การเรียนรู้ / ช่วยสังคม และสวัสดิการเพื่อบริโภคในชุมชน

- การปลูกผักสวนครัวและผักไร้ดิน
- การเพาะเห็ดนางฟ้าภูฐาน
- ปศุสัตว์ : เลี้ยงเป็ด ไก่ หมูป่า กบ
- การผลิตกะทิแบบครบวงจร
- ประมง : เลี้ยงปลาดุกในบ่อดิน เลี้ยงปลา
- เต้าเห่าถ่าน น้ำส้มควันไม้

ในกระชัง



- การจัดการทรัพยากรธรรมชาติและสิ่งแวดล้อม โดยบำบัดน้ำเสียจากห้องสุขา / ห้องครัว ด้วยกรรมวิธีง่ายๆ ก่อนปล่อยลงสู่แหล่งน้ำ
- การผลิตแก๊สชีวภาพ เพื่อใช้ในการผลิตอาหารกลางวันแก่กำลังพล

- การผลิตไบโอดีเซล โดยรับซื้อน้ำมันใช้แล้วจากบุคคลภายนอก ในราคาลิตรละ 11 บาท ผลิตขายแก่คนในชุมชนลิตรละ 22 บาท สำหรับบุคคลภายนอกจำหน่ายในราคาลิตรละ 23 บาท (ราคา ณ วันที่ 3 มิถุนายน 2558)

กิจกรรมเพิ่มรายได้ :

สร้างอาชีพเสริม

- โครงการไม้ดอกไม้ประดับส่งเสริมให้
กำลังพลและครอบครัวมีรายได้จากการเพาะชำ
กล้าไม้ พร้อมทั้งจัดพื้นที่ตลาดต้นไม้เพื่อเป็น
พื้นที่จำหน่ายที่สะดวกต่อผู้ซื้อและผู้ขาย

- โครงการมอเตอร์ไซค์รับจ้าง มี
กำลังพลและครอบครัวเข้าร่วมเป็นสมาชิก
จำนวน 40 ราย บริการรับ-ส่งภายในกรมทหาร
ราบที่ 11 รักษาพระองค์ โดยคิดค่าบริการเกี่ยว
ละ 10 บาท ทำให้มีรายได้เฉลี่ยประมาณ 4,600
บาท / คน / เดือน



- โครงการร้านเสริมสวย ส่งเสริมให้ครอบครัวกำลังพลมีรายได้เสริมจากการเปิดกิจการร้านเสริมสวยภายในชุมชน มีสมาชิกจำนวน 3 ราย มีรายได้ประมาณ 13,000 บาท / คน / เดือน

- กิจกรรมตระกร้าสาน โดยกลุ่มแม่บ้านของกำลังพล จัดจำหน่ายภายในชุมชน และร่วมจัดแสดงสินค้าตามงานเทศกาลต่างๆ พร้อมทั้งขยายผลงานฝีมือให้กับกลุ่มอื่นๆ ที่สนใจ

- ชุมชนมีระบบการจัดการขยะที่ดี โดยได้ลงนามความร่วมมือ (MOU) กับกรมส่งเสริมคุณภาพสิ่งแวดล้อม แผนปฏิบัติการว่าด้วยความร่วมมือการส่งเสริมการดำเนินงานการจัดการขยะมูลฝอย โดยการมีส่วนร่วมของชุมชน เพื่อมุ่งสู่ชุมชนปลอดขยะ โดยได้รับการสนับสนุนถึงขยะแบบแยกประเภทขนาดใหญ่จากสำนักงานเขตบางเขน และกำหนดจุดวางในชุมชนอย่างทั่วถึงและมีเจ้าหน้าที่โครงการรับซื้อขยะตามจุดต่างๆ ในพื้นที่ชุมชน โดยมีการกำหนดจุดรับซื้อและราคาอย่างชัดเจน



อัตราค่าขยะรีไซเคิลวันนี้

ประเภทพลาสติก	
♦ ขวดพลาสติกใส	กก.ละ 17 บาท
♦ ขวดพลาสติกขุ่น	กก.ละ 12 บาท
♦ พลาสติกถรม	กก.ละ 6 บาท
♦ ท่อ พีวีซี	กก.ละ 3 บาท
ประเภทกระดาษ	
♦ กล่องกระดาษ	กก.ละ 2 บาท
♦ กระดาษเล่ม	กก.ละ 1 บาท
♦ กระดาษขาว/ดำ	กก.ละ 4 บาท
♦ กระดาษหนังสือพิมพ์	กก.ละ 3.50 บาท
♦ กระดาษหรม/เศษกระดาษ	กก.ละ 1 บาท
ประเภทแก้ว	
♦ แก้วขาว/ดำ, กระเบื้องแดง, เหม็ม 150	กก.ละ 0.70 บาท
♦ ขวดเบียร์ ข้าง, สิงห์ ขวด	กก.ละ 0.80 บาท
♦ ขวดเบียร์ลิโอบ ขวด	กก.ละ 0.80 บาท
♦ ขวดเบียร์ไฮเนเก้น ขวด	กก.ละ 0.80 บาท
ประเภทโลหะ	
♦ อลูมิเนียม	กก.ละ 30 บาท
♦ เหล็ก	กก.ละ 4 บาท
♦ ทองแดง	กก.ละ 140 บาท
♦ สังกะสี	กก.ละ 2 บาท
♦ ทองเหลือง	กก.ละ 95 บาท
♦ แบตเตอรี่ยานพาหนะ	กก.ละ 20 บาท

(โทร. 087 - 3371753)



รางวัลความสำเร็จ

- ปี 2552 รางวัลด้วยพระราชทาน สมเด็จพระเทพรัตนราชสุดาฯ สยามบรมราชกุมารี ในโครงการประกวดผลงานตามปรัชญาของเศรษฐกิจพอเพียง ครั้งที่ 2 ประเภทชุมชนเศรษฐกิจพอเพียง จากสำนักงาน กปร.

- ปี 2556 รางวัลชมเชย ประเภทชุมชนเศรษฐกิจพอเพียง ขนาด 50 ครัวเรือน จากศูนย์ประสานโครงการอันเนื่องมาจากพระราชดำริ และความมั่นคง กองบัญชาการกองทัพไทย

- ปี 2556 รางวัลหน่วยทหารที่มีผลการดำเนินงานโครงการไปโอท็อปยอดเยี่ยม จากกรมพลังงานทหาร

- ปี 2557 ได้รับการจัดตั้งเป็นศูนย์เรียนรู้เศรษฐกิจพอเพียง ประเภทชุมชนเศรษฐกิจพอเพียง ของสำนักงาน กปร.

แผนที่

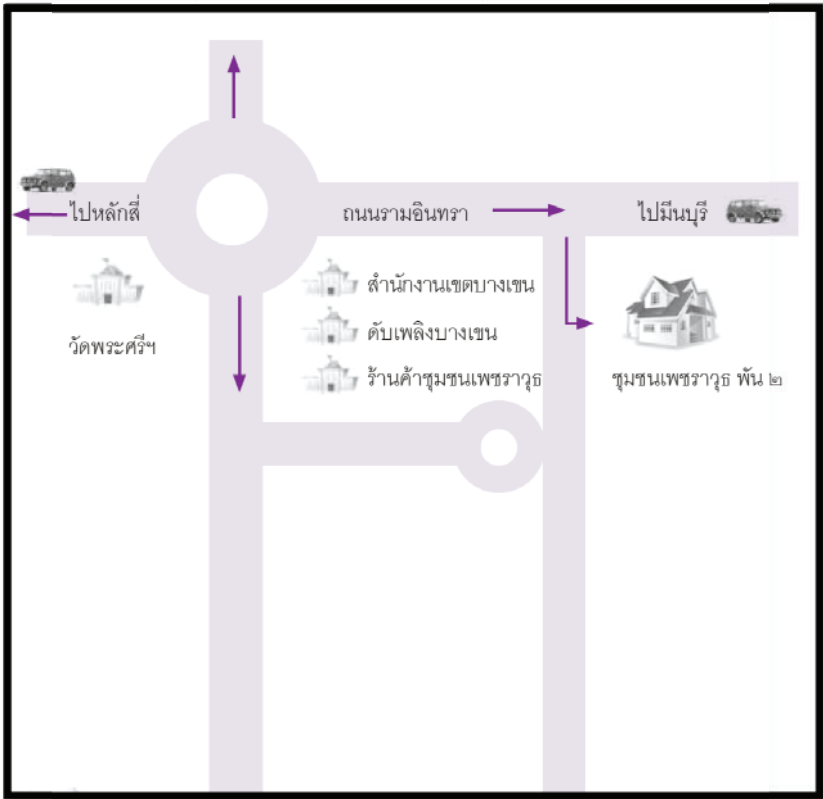

ลำดับ	ศูนย์เรียนรู้เศรษฐกิจพอเพียง สำนักงาน กปร.	ประเภท	จังหวัด	โทรศัพท์
ภาคกลาง				
1.	นายประมาณ ประสงค์สันติ	ประชาชนทั่วไป	กาญจนบุรี	08 7903 0912
2.	นายวินัย สุวรรณไตร	ประชาชนทั่วไป	ฉะเชิงเทรา	09 4861 9205
3.	นายสำรอง แดงพลับ	เกษตรกรทฤษฎีใหม่	เพชรบุรี	08 9076 4325
4.	นายณรงค์ บัวสี	เกษตรกรทฤษฎีใหม่	กรุงเทพฯ	08 7357 6444
5.	นายยวง เขียวนิล	เกษตรกรทฤษฎีใหม่	นนทบุรี	08 1929 9159
6.	นายปรีชา เหมภรณ์	เกษตรกรทฤษฎีใหม่	กรุงเทพฯ	08 9886 0983
7.	กลุ่มส่งเสริมและผลิตพันธุ์ข้าว ชุมชนบ้านไทรใหญ่	กลุ่มเกษตรทฤษฎีใหม่	นนทบุรี	08 0076 8989
8.	ชุมชนบางรักน้อย	ชุมชนเศรษฐกิจพอเพียง	นนทบุรี	08 1316 0805
9.	ชุมชนเพชรารุชัน 2	ชุมชนเศรษฐกิจพอเพียง	กรุงเทพฯ	02 5211 190
10.	เรือนจำชั่วคราวเขากลิ้ง	หน่วยงานภาครัฐในส่วนภูมิภาค	เพชรบุรี	08 9486 1509
11.	ธนาคารเพื่อการเกษตร และสหกรณ์การเกษตร (ธ.ก.ส.)	หน่วยงานภาครัฐในส่วนกลาง	กรุงเทพฯ	02 2800 180 ต่อ 2331-2
12.	กรมราชทัณฑ์	หน่วยงานภาครัฐในส่วนกลาง	นนทบุรี	08 3954 7824
13.	บริษัท ของเดอไทยออร์แกนิกฟู้ด จำกัด	ธุรกิจขนาดย่อม	สุพรรณบุรี	08 1489 9323
14.	กลุ่มสตรีผลิตภัณฑ์ของใช้ ในครัวเรือน	ธุรกิจขนาดย่อม	เพชรบุรี	08 7988 7801
15.	บริษัท บาธรูม ดีไซน์ จำกัด	ธุรกิจขนาดกลาง	ปทุมธานี	02 6837 322 - 3
16.	ห้างหุ้นส่วน สมศักดิ์แกลงเซอร์วิส จำกัด	ธุรกิจขนาดกลาง	ระยอง	08 9541 4442
17.	บริษัท บางจากปิโตรเลียม จำกัด (มหาชน)	ธุรกิจขนาดใหญ่	กรุงเทพฯ	02 3354 658
18.	บริษัท ซีเอ็ดยูเคชั่น จำกัด (มหาชน)	ธุรกิจขนาดใหญ่	กรุงเทพฯ	02 7398 000
19.	บริษัท โทเทิล แอ็คเซ็ส คอมมูนีเคชั่น จำกัด (มหาชน)	ธุรกิจขนาดใหญ่	กรุงเทพฯ	02 2028 000
ภาคตะวันออกเฉียงเหนือ				
20.	นายแสนหมั่น อินทรไชยา	ประชาชนทั่วไป	อุดรธานี	08 6167 8524
21.	นายทวี ประหา	ประชาชนทั่วไป	มุกดาหาร	08 0059 3243

ลำดับ	ศูนย์เรียนรู้เศรษฐกิจพอเพียง สำนักงาน กปร.	ประเภท	จังหวัด	โทรศัพท์
22.	นายสุนัน เป้าหอม	ประชาชนทั่วไป	ขอนแก่น	08 0186 8617
23.	นายจันทร์ที ประทุมภา	เกษตรกรทฤษฎีใหม่	นครราชสีมา	08 9948 4737
24.	นางพิมพ์ โดดันคำ	เกษตรกรทฤษฎีใหม่	สกลนคร	08 0748 3133
25.	นายบุญแทน เหลาสุพะ	เกษตรกรทฤษฎีใหม่	เลย	08 3346 0287
26.	กลุ่มข้าวคุณค่า ชาวนาคุณธรรม	กลุ่มเกษตรกรทฤษฎีใหม่	ยโสธร	08 8073 4277
27.	กลุ่มเกษตรยั่งยืนอำเภอกันทรวิชัย	กลุ่มเกษตรกรทฤษฎีใหม่	มหาสารคาม	08 9618 4075
28.	ชุมชนบ้านท่าเรือ	ชุมชนเศรษฐกิจพอเพียง	นครพนม	08 8335 5819
29.	โรงเรียนศึกษาสงเคราะห์นางรอง	หน่วยงานภาครัฐในส่วนภูมิภาค	บุรีรัมย์	04 4631 883
30.	บริษัท โสมภาส เอ็นจิเนียริง (2005) จำกัด	ธุรกิจขนาดกลาง	มหาสารคาม	08 1052 1270

ภาคเหนือ

31.	นายสุพจน์ โคมณี	ประชาชนทั่วไป	นครสวรรค์	08 1041 0911
32.	นายผล มีศรี	ประชาชนทั่วไป	พะเยา	08 1174 9928
33.	นายสมมาตร บุญฤทธิ์	ประชาชนทั่วไป	กำแพงเพชร	08 6207 1285
34.	นางเป็รียวจันทร์ ต๊ะตันยาง	เกษตรกรทฤษฎีใหม่	เชียงราย	08 1706 9687
35.	นายประพันธ์ ศรีสุวรรณ	เกษตรกรทฤษฎีใหม่	แพร่	08 5252 2835
36.	นายบุญเป็ง จันต๊ะภา	เกษตรกรทฤษฎีใหม่	เชียงราย	08 9559 2171
37.	กลุ่มเกษตรกรทำสวนบ้านถ้ำ	กลุ่มเกษตรกรทฤษฎีใหม่	พะเยา	08 1023 8350
38.	กลุ่มเกษตรศูนย์เครือข่ายปราชญ์ ชาวบ้านเกษตรยั่งยืน ตำบลศรีเมืองชุม	กลุ่มเกษตรกรทฤษฎีใหม่	เชียงราย	08 1025 5598
39.	ชุมชนบ้านดอกบัว	ชุมชนเศรษฐกิจพอเพียง	พะเยา	08 9430 4286
40.	โรงพยาบาลหนองม่วงไข่	หน่วยงานภาครัฐในส่วนภูมิภาค	แพร่	05 4647 458 - 60

ภาคใต้

41.	นายสมพงษ์ พรผล	ประชาชนทั่วไป	พังงา	08 9123 1589
42.	นายสมชาย นิลอนันต์	เกษตรกรทฤษฎีใหม่	สุราษฎร์ธานี	08 9592 1764
43.	นายพินัย แก้วจันทร์	เกษตรกรทฤษฎีใหม่	ยะลา	08 1388 5161
44.	ชุมชนบ้านบางโรง	ชุมชนเศรษฐกิจพอเพียง	ภูเก็ต	08 1892 9204
45.	เทศบาลตำบลปลายพระยา	หน่วยงานภาครัฐในส่วนภูมิภาค	กระบี่	07 5687 141
46.	บริษัท พรทิพย์ ภูเก็ต จำกัด	ธุรกิจขนาดย่อม	ภูเก็ต	07 6261 555
47.	บริษัท แพลนครีเอชันส์ จำกัด	ธุรกิจขนาดกลาง	ตรัง	02 2379 070

“กำลังพล ครอบครัว และชุมชน อยู่ร่วมกันอย่างมีความสุข”



ผู้จัดพิมพ์ : สำนักงานคณะกรรมการพิเศษเพื่อประสานงาน
โครงการอันเนื่องมาจากพระราชดำริ (สำนักงาน กปร.)
เลขที่ 2012 ซอยอรุณอมรินทร์ 36
ถนนอรุณอมรินทร์ แขวงบางยี่ขัน เขตบางพลัด กรุงเทพฯ
โทร. 0-2447-8500-6 โทรสาร : 0-2447-8562
www.rdpb.go.th

พิมพ์ครั้งแรก : เมษายน 2553

จำนวนพิมพ์ : 3,000 เล่ม

พิมพ์ที่ : ห้องหุ่นส่วนจำกัด เทพพิญจาวาณิช

